



FAU • Dekanat der TF
Martensstraße 5a
91058 Erlangen

FAU • Dekanat der TF • Martensstr. 5a • 91058 Erlangen

Herr
M. Sc. Sebastian Rachuj
(PERSÖNLICH)

WS20/21: Auswertung zu "20w-Ü RA"

Sehr geehrter Herr M. Sc. Rachuj,

im Rahmen der Lehrveranstaltungsevaluation im WS20/21 erhalten Sie hiermit die Auswertung zu Ihrer Umfrage vom Typ "Übung":

- Übungen zu Rechnerarchitektur -

Es wurden hierfür 9 Fragebögen vom Typ "t_w20_a" von den Studierenden ausgefüllt.

Die 4 Indikatoren zeigen den mit der Anzahl der Antworten gewichteten Mittelwert der Skalafragen in den genannten Fragenkapiteln.

Der Mittelwert der 4 Indikatoren bildet den Globalindikator bzw. den Lehrqualitätsindex (LQI).

Für die Einzelfragen und Indikatoren kennzeichnet der Wert 1 hierbei eine maximale Güte, der Wert 5 eine minimale Güte.

Bei den Einzelfragen werden je nach Fragen-Typ die Anzahl und Verteilung der Antworten, Mittelwert und Standardabweichung aufgelistet.

Die Text-Antworten für jede offene Frage sind zusammengefasst aufgelistet.

Die Profillinien zeigen den Vergleich zu den Mittelwerten aller Rückläufer der Technischen Fakultät.

Der LQI und die Indikatoren werden bei genügend (ab 5) Rückläufern zur Qualitätssicherung durch die Studienkommissionen und die Erstellung der Bestenlisten verwendet.

Mit freundlichen Grüßen

Rolf Wanka (Studiendekan, tf-studiendekan-lehre@fau.de)
Jürgen Frickel (Evaluationskoordinator, tf-evaluation@fau.de)



Globalwerte

Globalindikator

Indikator • Organisation, Inhalte und Kompetenzen der LV (Kap. 3)



mw=1,27
s=0,43

Indikator • Struktur der LV (Kap. 4)



mw=1,37
s=0,49

Indikator • Durchführung der LV (Kap. 5)



mw=1,39
s=0,55

Indikator • Zufriedenheit und Kompetenzerwerb (Kap. 6)



mw=1,11
s=0,28

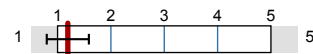

mw=1,19
s=0,39

Legende

Fragetext

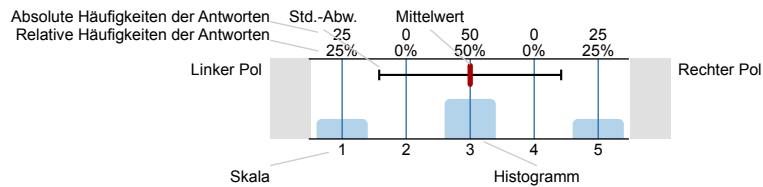

n=Anzahl
mw=Mittelwert
s=Std.-Abw.
E.=Enthaltung

2. Studierender und Lehrveranstaltung

2.1) Ich studiere folgenden Studiengang und Abschluss:

CE • Computational Engineering (B.Sc.) 1 n=9

INF • Informatik (B.Sc.) 3

INF • Informatik (M.Sc.) 5

2.2) Ich bin im folgenden Fachsemester (im Bachelor):

1. Fachsemester 0 n=4

2. Fachsemester 0

3. Fachsemester 0

4. Fachsemester 0

5. Fachsemester 3

6. Fachsemester 0

7. Fachsemester 1

8. Fachsemester 0

9. Fachsemester 0

9. Fachsemester 0

2.3) Ich bin im folgenden Fachsemester (im Master):

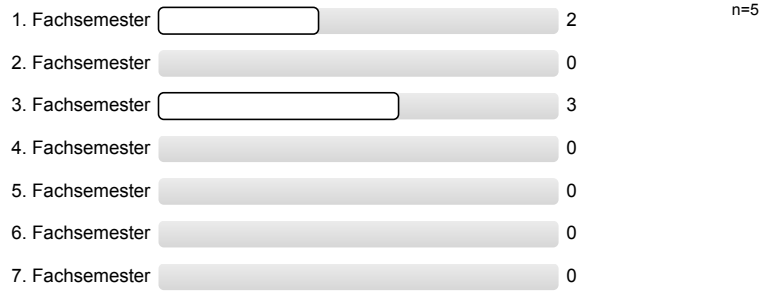

2.4) Diese Lehrveranstaltung (LV) gehört für mich zum

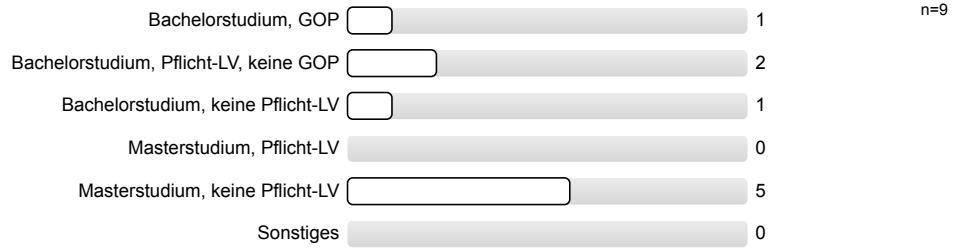

2.6) Prozent dieser LV wurden synchron angeboten (z.B. live per Zoom/MS Teams oder in Präsenz, etc.).

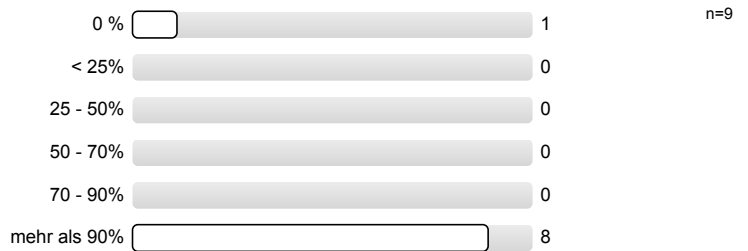

2.7) Prozent dieser LV wurden (evtl. zusätzlich) asynchron angeboten (Video-Aufzeichnung, Lernmaterial, etc.).

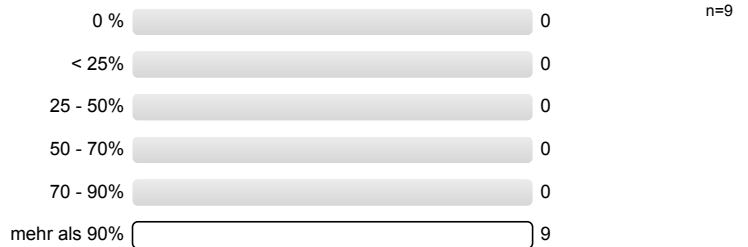

2.8) Ich habe bei etwa Prozent dieser LV zeitnah (mit max. 1 Woche Verzug) mitgearbeitet.

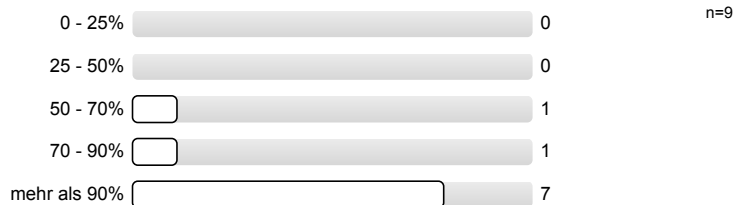

3. Organisation, Inhalte und Kompetenzen der Lehrveranstaltung

3.1) Wie gut war die Durchführung der (virtuellen) LV organisiert?

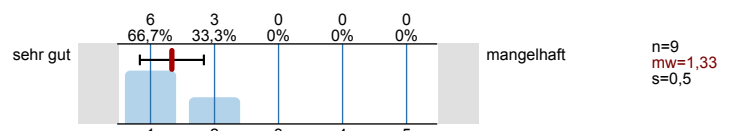

3.2) Wie gut war die LV inhaltlich organisiert und mit evtl. zugehörigen LVen abgestimmt? (Vorl. • Übg. • Prakt. • ...)

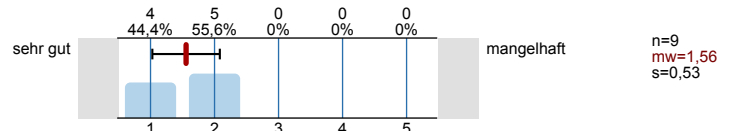

3.3) Die LV entspricht den im Modulhandbuch eingetragenen Inhalten und Kompetenzen.

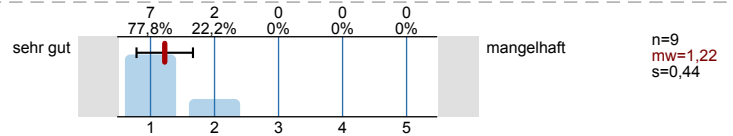

4. Struktur der Lehrveranstaltung

4.1) Zielsetzungen und Schwerpunkte des Inhalts waren:

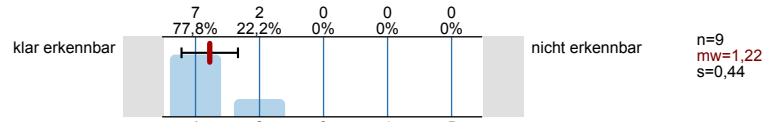

4.2) Der rote Faden der LV (synchron bzw. asynchron) war:

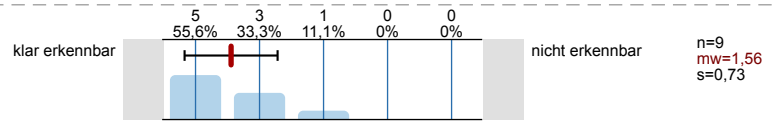

4.3) Der dargebotene Stoff war nachvollziehbar, es war genügend Zeit zum Mitdenken vorhanden.

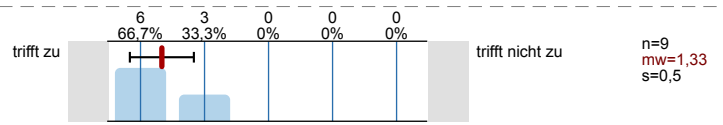

4.4) Mit den Medien, Begleitmaterialien, Literaturhinweisen und Hinweisen in der LV selbst waren Vor- und Nachbereitung:

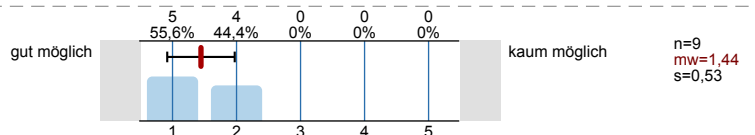

5. Durchführung der Lehrveranstaltung

5.1) Die Dozentin/Der Dozent wirkte engagiert und motiviert bei der (virtuellen) Durchführung.

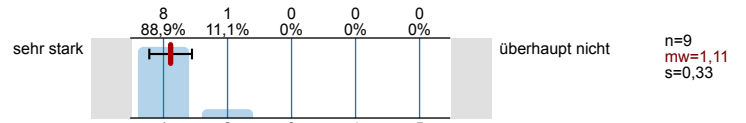

5.2) Die Dozentin/Der Dozent förderte das Interesse am Themenbereich.

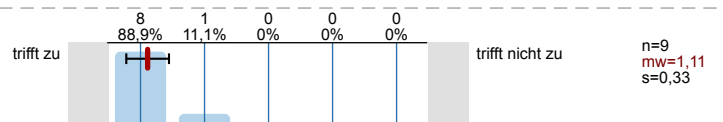

5.3) Der Präsentationsstil der Dozentin/des Dozenten war:

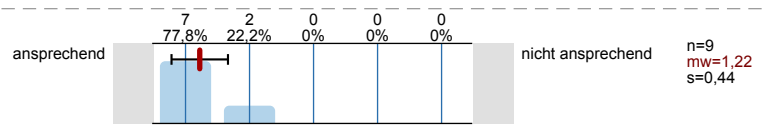

5.4) Die Dozentin/Der Dozent ging auf Fragen und Belange der Studierenden ein (synchron und asynchron).

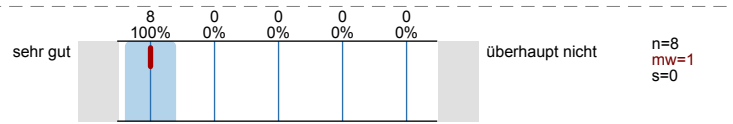

6. Zufriedenheit und Kompetenzerwerb

6.1) Wie zufrieden sind Sie insgesamt mit der LV?

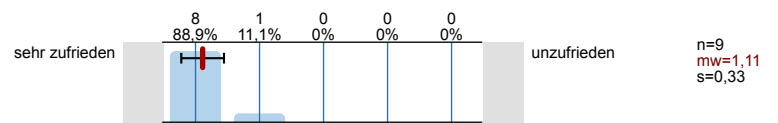

6.2) Wie zufrieden sind Sie mit der LV bezüglich Ihres eigenen Kompetenzerwerbs?

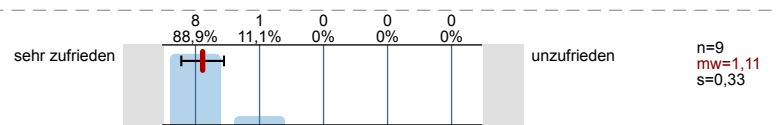

6.3) Wie zufrieden sind Sie mit dem Verhältnis zwischen Lernerfolg/Kompetenzerwerb und eigenem Zeitaufwand?

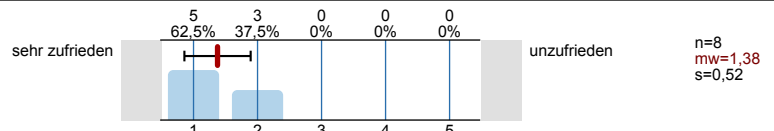

7. Zusätzliche Informationen für die Dozentin/den Dozenten

7.1) Der Schwierigkeitsgrad des Stoffes ist:

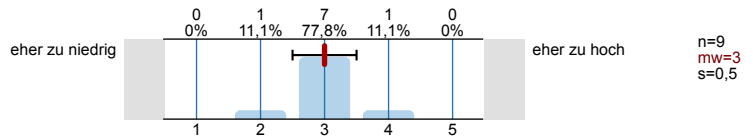

7.2) Mein Durchschnittsaufwand für Vor- und Nachbereitung dieser LV betrug pro Woche:

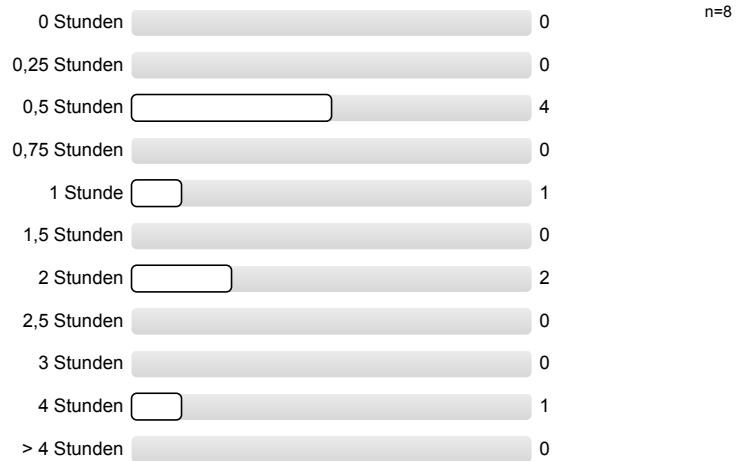

7.3) Meinen zeitlichen Durchschnittsaufwand für diese LV fand ich:

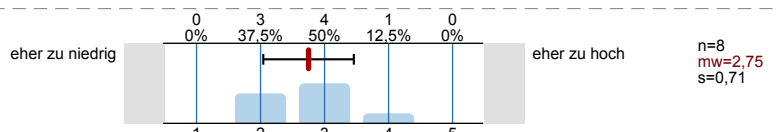

7.4) Welche Darbietungs-Form hätten Sie sich für diese LV gewünscht (bitte mit Drag-and Drop sortieren)?

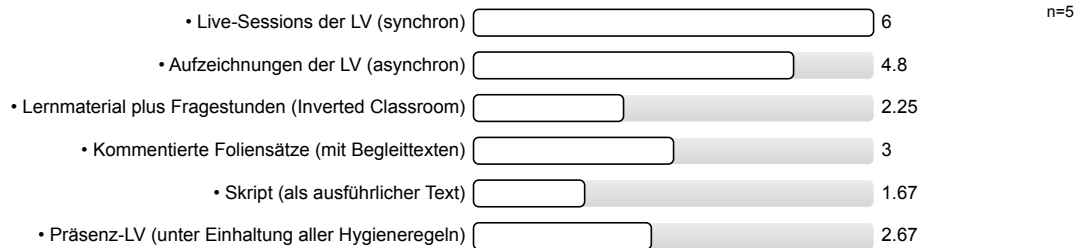

7.5) An der (virtuellen) Durchführung der Lehrveranstaltung gefielen mir folgende Aspekte besonders:

- Die StudOn-Umfragen - die Übung hat nicht einfach die analoge Durchführung auf digital/Remote umgestellt, sondern auch neue Lehrformen ausprobiert
- Die interaktiven Fragen auf studon haben sehr zum Verständnis geholfen
- Live Veranstaltung mit der Möglichkeit Fragen zu stellen und an Umfragen teilzunehmen + Upload der Aufzeichnung sind ein guter Kompromiss
- Supermotivierter Tutor hat die Themen sehr gut visualisiert und erklärt. Hat auf Nachfragen umfangreiches Wissen schildern können. Hat Fragen über den Stoff hinaus recherchiert und erklärt. Hat meine Erwartungen übertroffen, würde ich mir in allen Übungen so wünschen. Verdient Lohnerhöhung ;)
- Synchron und asynchrone Vorlesung (Aufzeichnung zusätzlich war super).
- sehr gut auf Fragen eingegangen
Fragebögen gut gelöst
Beispiele machen Stoff viel klarer

7.6) An der (virtuellen) Durchführung der Lehrveranstaltung gefiel mir Folgendes weniger, und ich schlage zur Verbesserung vor:

- Bei der Aufzeichnung evtl. einen zweiten Bildschirm für den Chat verwenden.
An sich ist es richtig, den Chat (aus Datenschutzgründen) nicht mitaufzuzeichnen - dieser ausgegraute Bereich irritiert mich aber beim Anschauen und verdeckt manchmal Teile der Folien.
-

Profillinie

Teilbereich: TF • Virtual-Class-Umfragen • WS 20/21

Name der/des Lehrenden: M. Sc. Sebastian Rachuj

Titel der Lehrveranstaltung: Übungen zu Rechnerarchitektur
(Name der Umfrage)

Vergleichslinie: WS-20/21_Mittelwerte-für-Übungen

Verwendete Werte in der Profillinie: Mittelwert

3. Organisation, Inhalte und Kompetenzen der Lehrveranstaltung

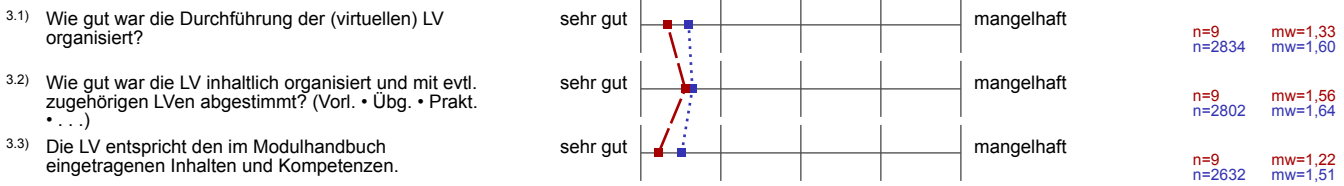

4. Struktur der Lehrveranstaltung



5. Durchführung der Lehrveranstaltung

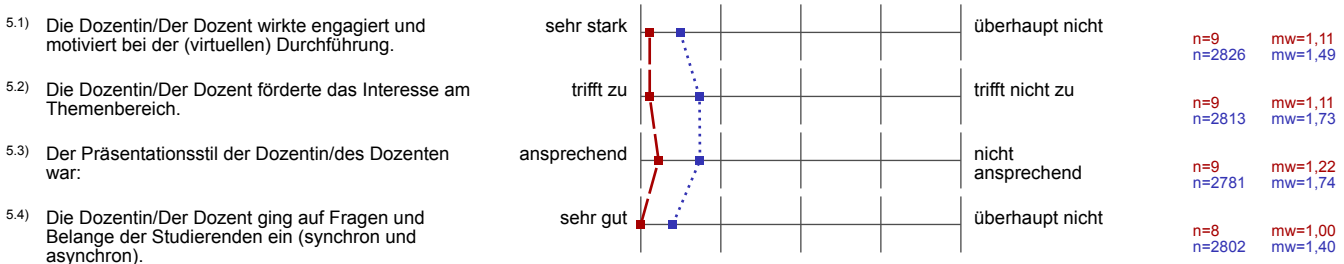

6. Zufriedenheit und Kompetenzerwerb

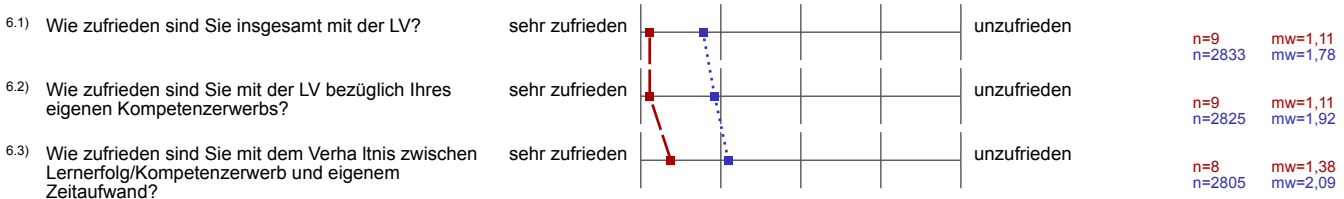

7. Zusätzliche Informationen für die Dozentin/den Dozenten

7.1) Der Schwierigkeitsgrad des Stoffes ist:



n=9 mw=3,00
n=2734 mw=3,34

7.3) Meinen zeitlichen Durchschnittsaufwand für diese LV fand ich:



n=8 mw=2,75
n=2665 mw=3,19

Profillinie für Indikatoren

Teilbereich: TF • Virtual-Class-Umfragen • WS 20/21

Name der/des Lehrenden: M. Sc. Sebastian Rachuj
 Titel der Lehrveranstaltung: Übungen zu Rechnerarchitektur
 (Name der Umfrage)

Vergleichslinie: WS-20/21_Mittelwerte-für-Übungen

Indikator • Organisation, Inhalte und Kompetenzen der LV (Kap. 3)

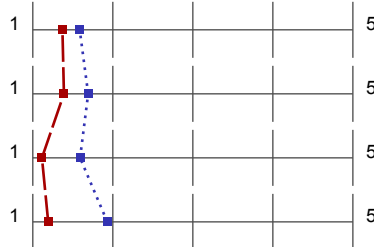

mw=1,37 s=0,49
 mw=1,59 s=0,82

Indikator • Struktur der LV (Kap. 4)

mw=1,39 s=0,55
 mw=1,69 s=0,89

Indikator • Durchführung der LV (Kap. 5)

mw=1,11 s=0,28
 mw=1,59 s=0,88

Indikator • Zufriedenheit und Kompetenzerwerb (Kap. 6)

mw=1,19 s=0,39
 mw=1,93 s=1,01